上新栄町音頭

作　詩　：　佐藤幸示
作　曲　：　古俣由隆
補作・編曲：佐藤和夫

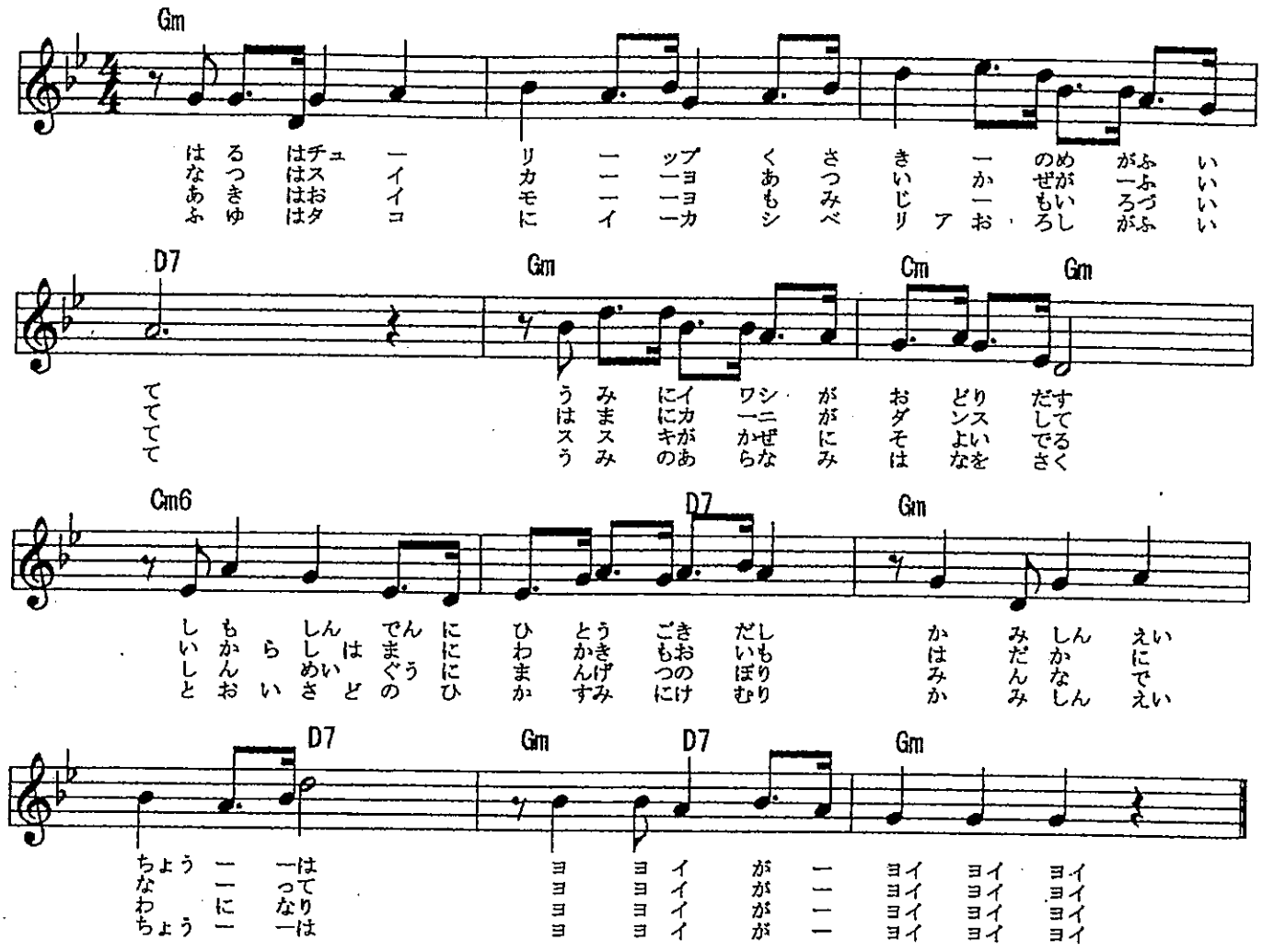

上新栄町音頭

一、春は　チューリップ　草木の芽がふいて
海にイワシが　踊り出す
下新田に　人動き出し
上新栄町は　ヨヨイがヨイヨイ

二、夏は　西瓜ヨ　熱い風が吹いて
浜に蟹が　ダンスして
五十嵐浜に　若きも老いも
裸になって　ヨヨイがヨイヨイ

三、秋は　お芋ヨ　もみじも色づいて
ススキが風に　そよいでる
神明宮に　満月昇り
皆で輪になり　ヨヨイがヨイヨイ

四、冬は　蛸にイカ　シベリア降ろしが吹いて
海の荒波　花を咲く
遠い佐渡の火　霞に煙り
上新栄町は　ヨヨイがヨイヨイ